

Fachada Principal

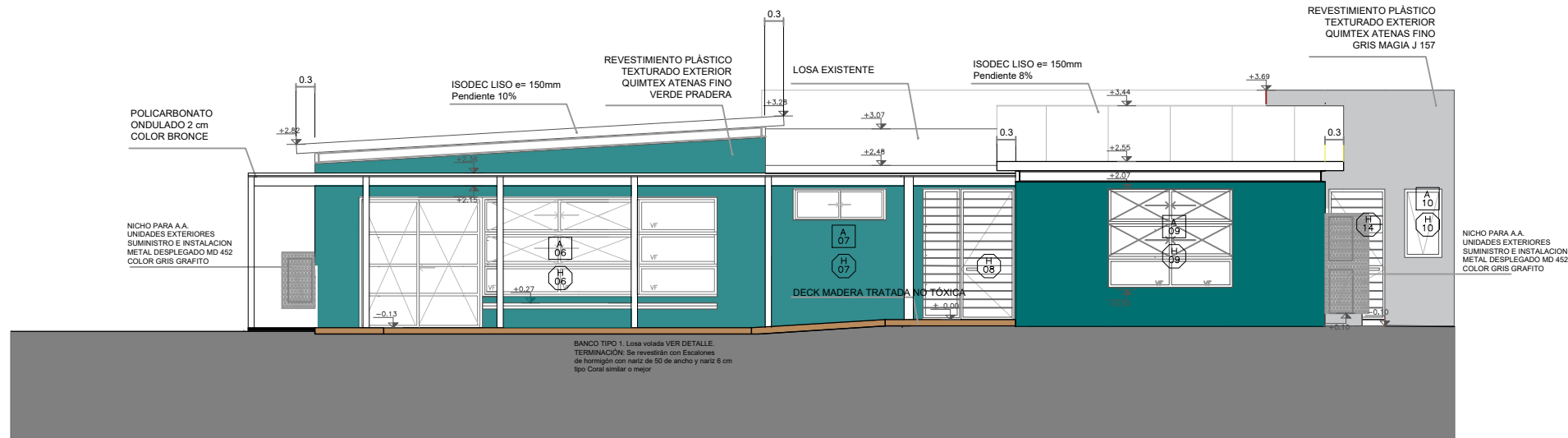

Fachada posterior

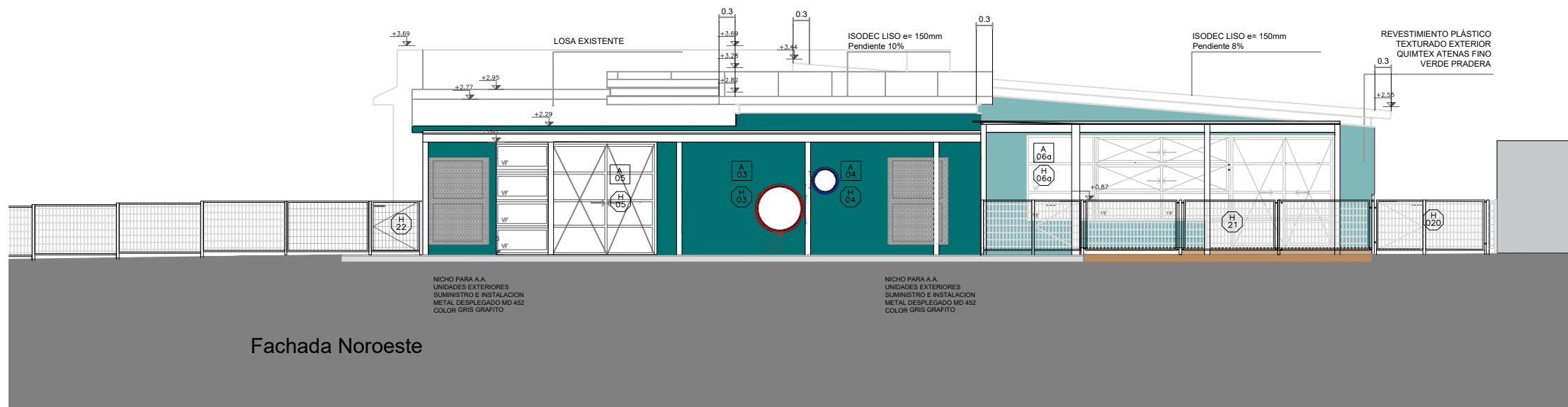

Fachada Noroeste

Anteproyecto		RESPONSABLE TÉCNICO	
CAIF KELÉ KELÉ		NOMBRE	
DIRECCIÓN -		Tel: 1941	
PABLO -		Tel: TEL_CEL	
LUMADO		CÓDIGO DE OBRA: 122 F1 RA MD	
FECHA REALIZACIÓN		NOMBRE	
REVISIÓN 1		Tel: TEL_CEL	
2		TÉCNICO ASESOR	
3		NOMBRE	
4		Tel: XJB COM	
5		Tel: TEL_CEL	
Rubro		ALBAÑILERÍA	
ESCALA: 1:100		ARCHIVO -	
FACHADA 1.100		AL 04	